



## Vouchers para certificação

## Sumário

<b>FORMAS DE SOLICITAÇÃO DE CERTIFICAÇÃO .....</b>	<b>3</b>
<b>DUVIDAS FREQUENTES SOBRE CERTIFICAÇÃO .....</b>	<b>4</b>
<b>AQUISIÇÃO POR COMPRA .....</b>	<b>6</b>
<b>AQUISIÇÃO POR SUBSCRIPTION SERVICE .....</b>	<b>7</b>
Criar conta no Customer portal .....	7
Atribuição de usuários pelo Admin Portal .....	10
Associação dos números de série aos usuários via Admin portal .....	13
Criar conta no Virtual tester .....	15
Solicitação da certificação via “Subscription Offer” .....	18
Realização da certificação .....	21

## Formas de solicitação de certificação

Para as certificações do SOLIDWORKS, é necessário um voucher para inicializar o exame, aonde existem 2 formas de solicitação conforme mostrado a seguir:

### 1. Aquisição por pagamento;

- Os exames podem ser adquiridos através de pagamento Online. Caso opte por este método, acesse o site <https://www.solidworks.com/solidworks-certification-program> e siga os procedimentos da página [6](#).

### 2. Aquisição via Subscription Service;

- Clientes que possuem o contrato de manutenção ativa com a SOLIDWORKS possui o direito de realizar 2 certificações anuais por chave de acesso. Para melhor exemplificação, supondo que a empresa possui 10 licenças SOLIDWORKS Standard, terá por direito a 20 certificações anuais com SS ativo. Caso tenha interesse e esteja incluso nos requisitos desta certificação, siga os procedimentos da página [7](#).

## Dúvidas frequentes sobre certificação

Sobre as informações mencionadas, existem algumas dúvidas recorrentes feitas pelos nossos clientes. A fim de mantê-los sempre informados, será listado abaixo um Q&A sobre este tema:

- **E se eu estiver em uma licença de rede?**

Os usuários de licenças de rede ainda precisam ter IDs individuais do SOLIDWORKS para obter os vouchers gratuitos. O administrador da rede pode configurar e gerenciar contas individuais usando o Portal de Administração do SOLIDWORKS.

- **Quando os comprovantes podem ser obtidos?**

O período de resgate é de um ano anual de janeiro a dezembro. Os clientes na assinatura podem resgatar a oferta duas vezes por ano, uma vez durante cada um dos dois termos. Os termos anuais são de 1º de janeiro a 30 de junho e 1º de julho a 31 de dezembro.

- **Minha empresa possui licenças independentes; a quantos resgates minha empresa tem direito?**

Você tem o direito de resgatar a oferta uma vez por termo para cada número de série diferente que tiver. Por exemplo, se você tiver 5 números de série individuais, sua empresa poderá ter 5 pessoas com 5 IDs individuais do SOLIDWORKS para resgatar a oferta 10 vezes no total (cada indivíduo recebe um resgate em cada termo; 5 licenças X 2 termos = 10 resgates).

- **Minha empresa possui uma licença de rede; a quantos resgates minha empresa tem direito?**

Para cada licença na licença de rede, o SOLIDWORKS ID conectado poderá resgatar a oferta uma vez por período. Por exemplo, se sua empresa possui uma licença de rede de 100 assentos, sua empresa pode ter 100 pessoas, cada uma com seu próprio ID do SOLIDWORKS, resgatar a oferta duas vezes por ano para um total de 200 resgates (cada indivíduo recebe um resgate em cada termo; 100 usuários x 2 resgates = 200 resgates totais).

- **Como os comprovantes funcionam?**

Os vouchers são emitidos com uma vida útil de 180 dias a partir da data de emissão. Eles podem ser usados uma vez, independentemente de você passar ou não no exame.

• **O voucher é transferível?**

Não. Os vouchers não podem ser transferidos para outros usuários dentro ou fora da sua empresa. Qualquer pessoa que deseje obter um voucher gratuito precisará ter um ID do SOLIDWORKS conectado a um número de série válido, conforme explicado acima.

• **Posso entrar em contato com meu revendedor de valor agregado e solicitar que ele obtenha os vouchers para mim?**

Não, como os IDs do SOLIDWORKS estão conectados à empresa revendedora e não à sua empresa, eles não podem criar comprovantes para sua empresa.

• **Posso enviar um e-mail para [certification@solidworks.com](mailto:certification@solidworks.com) e solicitar vouchers?**

Não, como os IDs do SOLIDWORKS estão conectados ao SOLIDWORKS e não à sua empresa, eles não podem criar comprovantes para sua empresa.

• **E se eu estiver tendo problemas para registrar meu número de série usando a ferramenta “Registrar meus produtos” no portal do cliente?**

Entre em contato com o revendedor de valor agregado do SOLIDWORKS para obter assistência.

• **Selecionei o exame errado. Posso trocar o voucher?**

Desde que o comprovante não tenha sido usado, envie um email para [certification@solidworks.com](mailto:certification@solidworks.com) e eles o ajudarão.

## Aquisição por compra

Siga atentamente os procedimentos a seguir para a solicitação do voucher via compra:

1. Acesse o site <https://www.solidworks.com/solidworks-certification-program>;
2. Desça a barra de rolagem para verificar as certificações disponíveis, e clique em “Take the Exam” no exame pretendido para efetuar a compra;

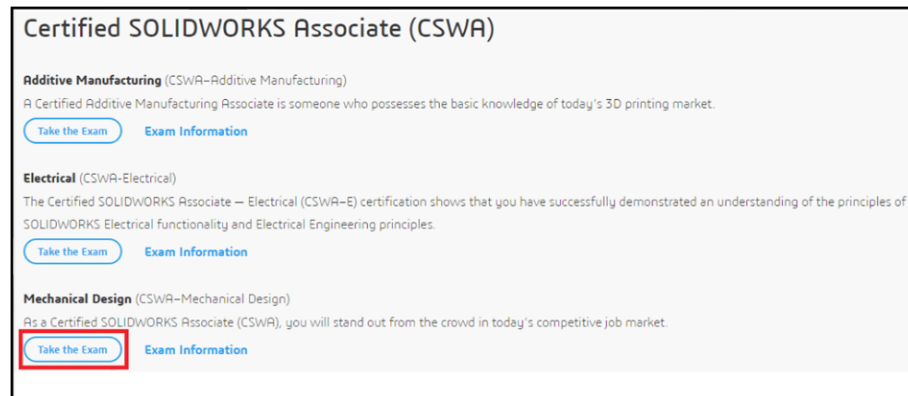

3. Preencha os dados abaixo e clique em “Comprar agora”;

Nome do produto	Entrega	Preço por unidade	Quantidade	Total
<b>Associate - Mechanical Design (CSWA-MD)</b> <small>This examination is a three (3) hour, fundamental skills test for designing basic parts and assemblies in SOLIDWORKS</small>	eletrônico	BRL568,73	- 1 +	BRL568,73 <a href="#">Remover</a>

[> Indique aqui o código do seu vale-desconto \(se houver\)](#)

[Continuar comprando](#) **Total: BRL568,73**

[Log In to Your Account](#)

**Informações de faturamento**

\* E-mail

Licenciamento para:

Nome e sobrenome

Nome da empresa

\* Nome  \* Sobrenome

\* Empresa  \* Endereço

\* Cidade  \* CEP/Código postal

Brasil

O destinatário ou licenciado é a mesma pessoa informada como comprador.

**Informações sobre o pagamento**

Cartão de crédito

\* Número do cartão de cr

\* Data da validade:  /  \* Código de segurança:

Número 3- ou 4 dígitos

PayPal

4. Após o recebimento do voucher de acesso por e-mail, siga os procedimentos da página [18](#);

### Aquisição por Subscription Service

Apenas para organização, será dividido abaixo os procedimentos que o administrador e usuário devem seguir para a execução da certificação:

- Administrador:
  - Criar conta no Customer Portal;
  - Atribuição de usuários pelo Admin Portal;
  - Associação dos números de série aos usuários via Admin portal;
  - Caso o administrador deseje realizar as certificações, realizar os procedimentos do “Usuário”;
- Usuário:
  - Criar conta no Virtual tester;
  - Solicitação da certificação via “Subscription Offer”;
  - Realização do exame.

A seguir, estará disponível todos os procedimentos mencionados na divisão.

### Criar conta no Customer portal

Antes de iniciar, é importante ressaltar que a primeira conta criada, automaticamente terá acesso ao admin portal. Caso não seja o primeiro e deseje ter as permissões do admin portal, conclua os procedimentos a seguir e contate o corpo técnico da SKA.

1. Acesse o site <https://www.solidworks.com/> ;
2. Clique sobre o ícone localizado no canto superior a direita e selecione SW Customer Portal;



3. Na tela de login do Customer portal, selecione a opção “Create a SOLIDWORKS ID”;

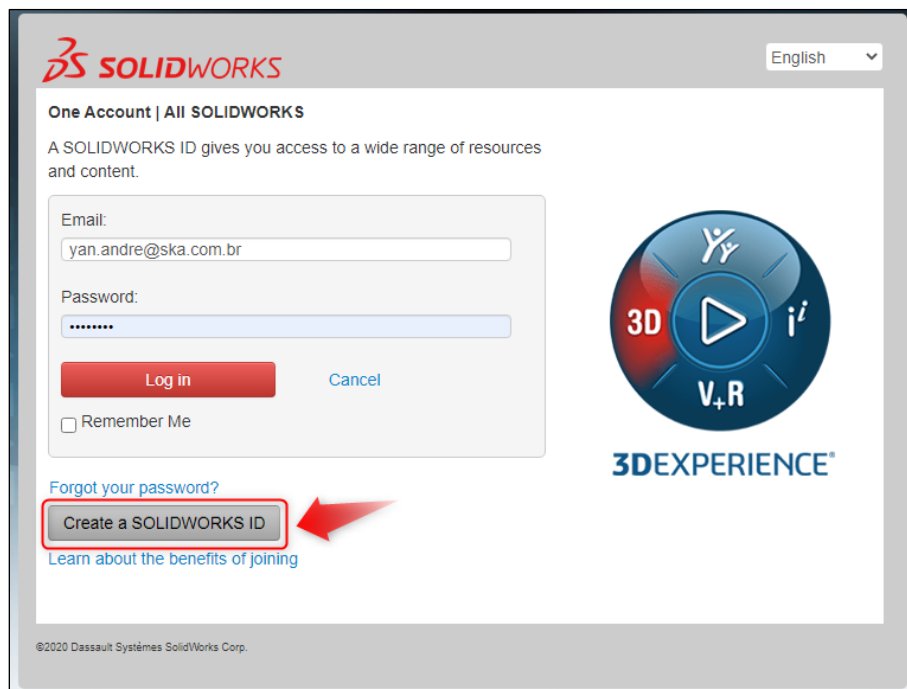



- Deixe o checkbox “I am a SOLIDWORKS customer with a SOLIDWORKS Serial #” habilitado, e preencha o e-mail de conta/serial e “Next”;

- Confirme os dados apresentado, preencha a senha e clique em “Next”;

- Conclua a criação da conta.

### Atribuição de usuários pelo Admin Portal

1. Acesse o site <https://my.solidworks.com/> ;
2. Selecione a opção “Log in” localizado no menu superior a direita;



3. Faça o login com os dados cadastrados via Customer portal;

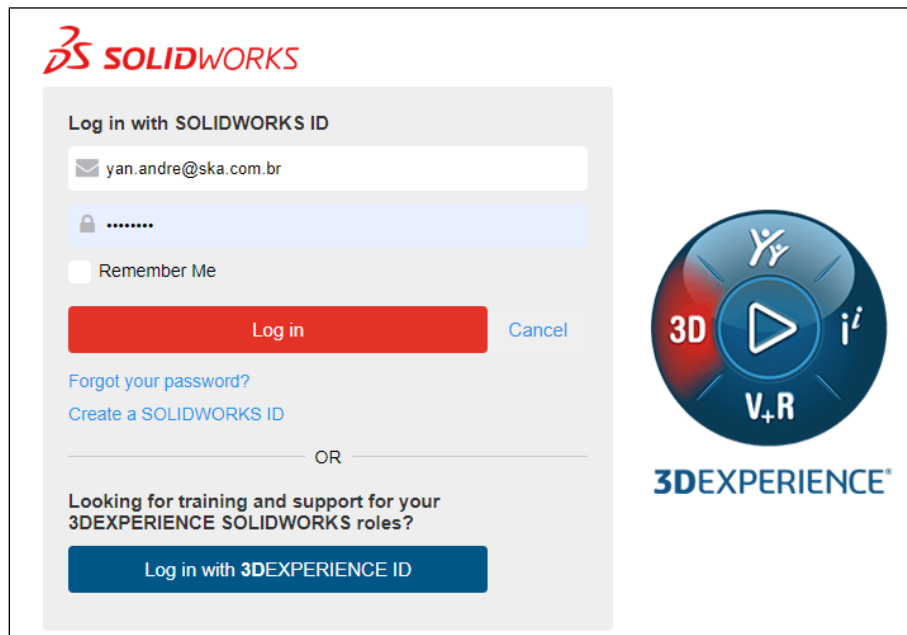

4. Selecione a seta ao lado do seu nome e clique sobre “Admin Portal”;



5. Selecione a opção “Member” e clique em “Invite Member”;

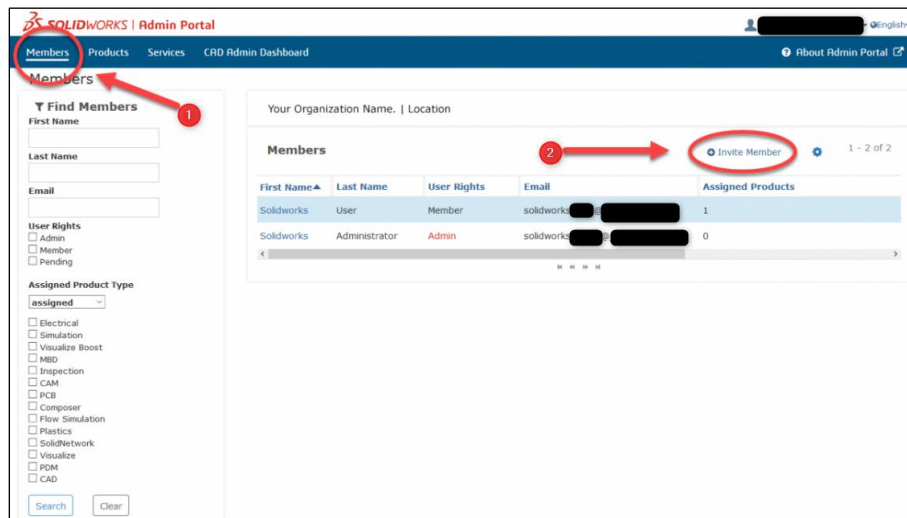

6. Preencha as informações e clique em “Send Invitations”;

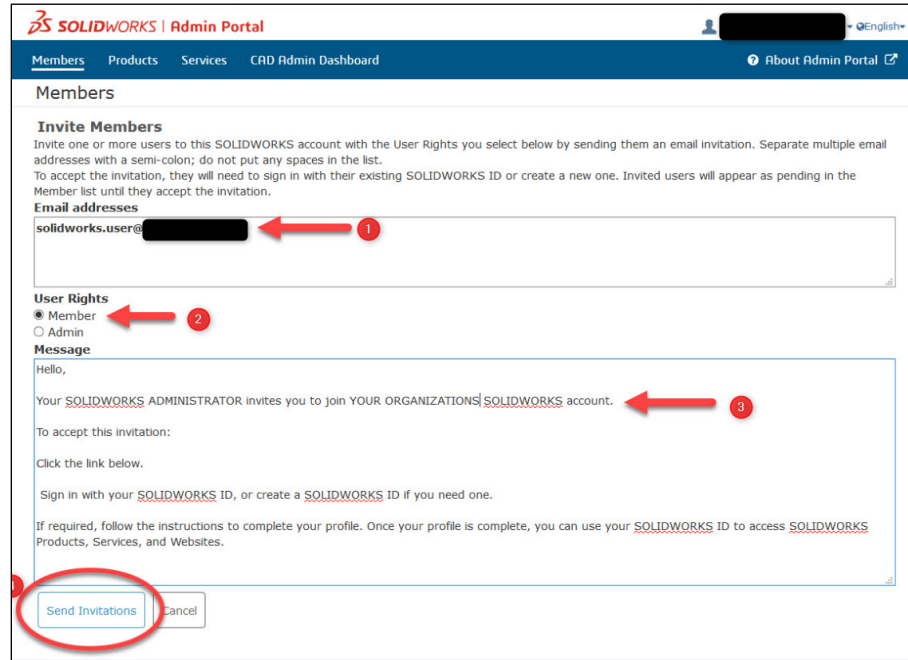

7. O usuário receberá um e-mail para se registrar clicando sobre o link em destaque;

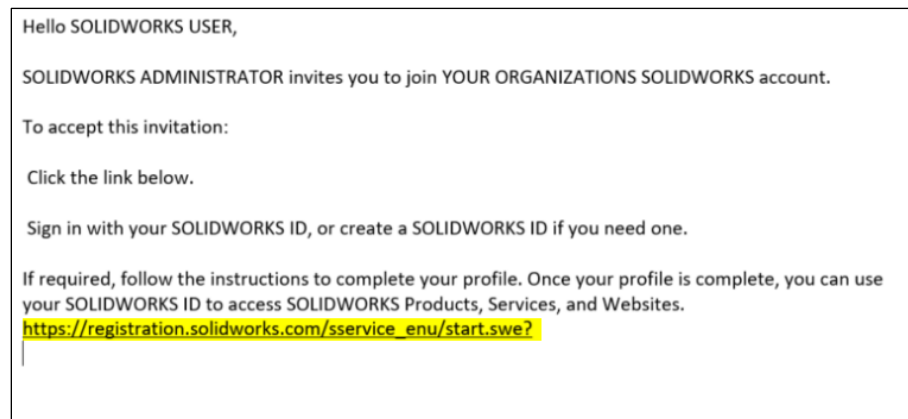

8. Após esses procedimentos, o usuário será cadastrado.

## Associação dos números de série aos usuários via Admin portal

A associação dos números de série é um procedimento necessário para que o sistema da SOLIDWORKS saiba de qual número de série será consumido os vouchers eventualmente solicitados. Abaixo deixo o procedimento para tal operação:

1. Na aba “Members”, selecione o usuário que deseja vincular o número de série;

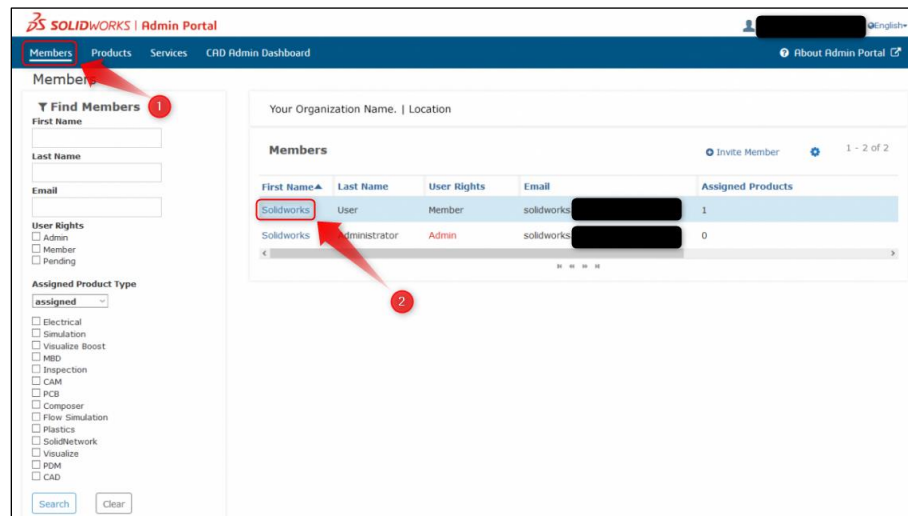

2. Selecione o produto a ser anexado e clique em “Assign products”;

**SOLIDWORKS | Admin Portal**

Members Products Services CAD Admin Dashboard About Admin Portal

**Members**  
Members > Member Details

Last Name: [Redacted] First Name: Solidworks Email: solidwork[Redacted]

User Rights: Member Change to Admin

**Assigned Products**  
Remove Product No Records

Product Name	Serial Number	Product Type	Activated	Assigned	Subscription expires
SOLIDWORKS Premium 2018	90000000000000000000000000000000	CAD	Online Licensing	<input type="checkbox"/>	12/31/2020
SOLIDWORKS PDM Standard CAD Editor 2018	90000000000000000000000000000000	PDM	N	N	12/31/2020
with SOLIDWORKS Visualize Standard 2018	90000000000000000000000000000000	Visualize	Online Licensing	N	12/31/2020
SOLIDWORKS 2018 Network Installation	90000000000000000000000000000000	SolidNetwork	Y	Y	12/31/2020
SOLIDWORKS PDM Professional 2018 Installation	90000000000000000000000000000000	PDM	N	Y	12/31/2020
SOLIDWORKS Premium 2018	90000000000000000000000000000000	CAD	N	Y	12/31/2020
SOLIDWORKS Plastics Premium 2018	90000000000000000000000000000000	Plastics	N	Y	12/31/2020
SOLIDWORKS Composer 2018	90000000000000000000000000000000	Composer	N	Y	12/31/2020
SOLIDWORKS PCB 2018	90000000000000000000000000000000	PCB	N	Y	12/31/2020
SOLIDWORKS CAM Professional 2018	90000000000000000000000000000000	CAM	N	Y	12/31/2020
SOLIDWORKS Inspection Professional 2018	90000000000000000000000000000000	Inspection	N	Y	12/31/2020
SOLIDWORKS MBD Standard 2018	90000000000000000000000000000000	MBD	N	Y	12/31/2020
SOLIDWORKS Visualize Professional 2018	90000000000000000000000000000000	Visualize	N	Y	12/31/2020

3. Após esses procedimentos, o número de série estará associado.

### Criar conta no Virtual tester

Neste item, existe a possibilidade do usuário ter cadastrado no passo 7 da “Atribuição de usuários pelo Admin portal”, no entanto pode ser realizado o procedimento abaixo:

1. Acesse o site <https://3dexperience.virtualtester.com/> ;
2. Clique sobre a opção “Login” localizado no canto superior a direita;

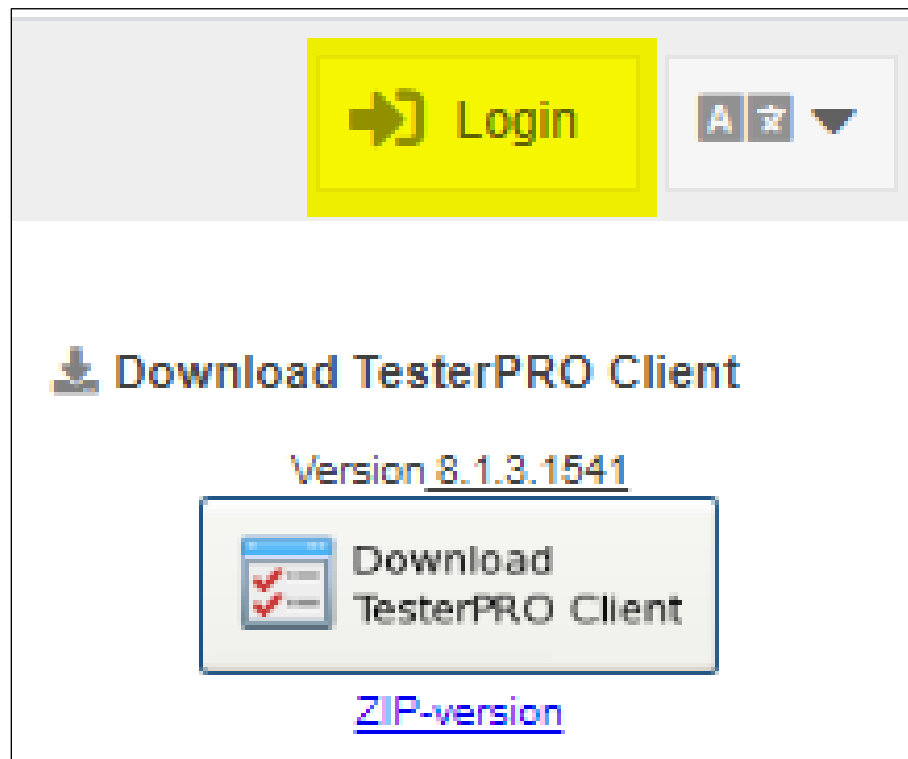

3. Selecione a opção “Create Account”;

Enter email and password to login and access your certificates and exam results.

Email 

**!** This field is required

Password 

Login

Remember Login [Lost Password?](#)

Create Account

4. Preencha os dados e clique sobre “Create VirtualTester Account”;



 **3DEXPERIENCE® Certification Center**

Complete the form to create a VirtualTester account. Your password will be sent to the email specified.

Firstname \*:

Lastname \*:

Company / School:

Email \*:

Address (line 1):

Address (line 2):

City:



US State:

Postal code:

Country \*:

I accept the Privacy Policy [🔗](#)

Enter the number from the picture shown:

### Solicitação da certificação via “Subscription Offer”

1. Clique em “Login”;

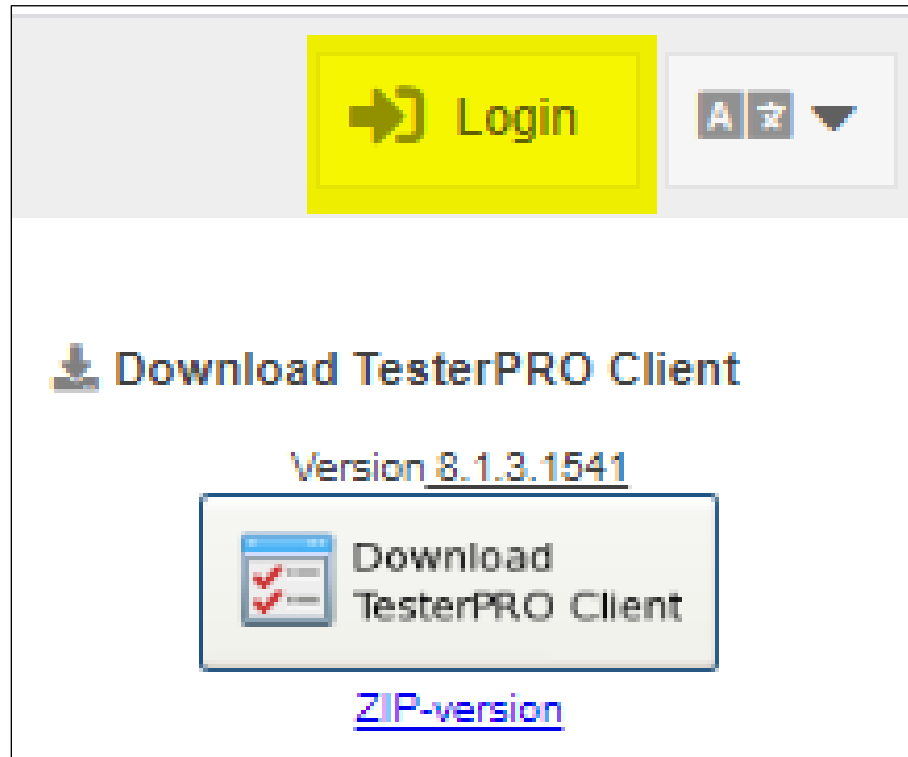

2. Preencha os dados cadastrados e realize o Login;

Enter email and password to login and access your certificates and exam results.

Email 

**This field is required**

Password 

Login

Remember Login [Lost Password?](#)





Create Account

3. Selecione a opção “Subscription Offers”;

**Notícias**

22 de julho de 2019

Agora você pode vincular suas contas de mídia social ao seu perfil de certificação, oferecendo a outros usuários uma maneira de se conectar com você.

   

1 de abril de 2019

Todas as suas certificações Dassault Systèmes disponíveis em uma única plataforma. O novo 3DEXPERIENCE® Certification Center permite que você

 **Subscription Offer**

4. Selecione a opção “Login with SOLIDWORKS ID”;

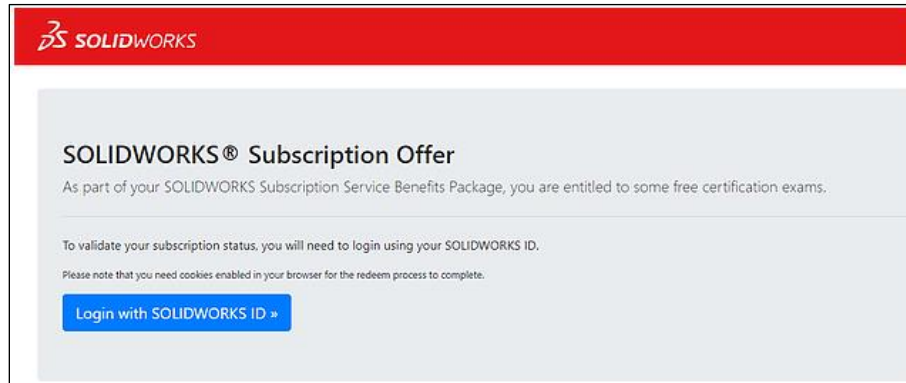

5. Marque a checkbox da certificação que deseja realizar e selecione “Redeem”;

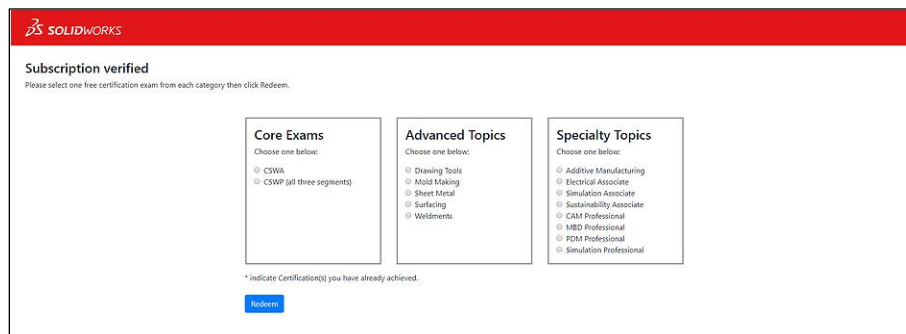

6. Será gerado um Voucher Code para a certificação, copie-o para os próximos passos;



## Realização da certificação

1. No site <https://3dexperience.virtualtester.com/>, baixe o TesterPRO Client;

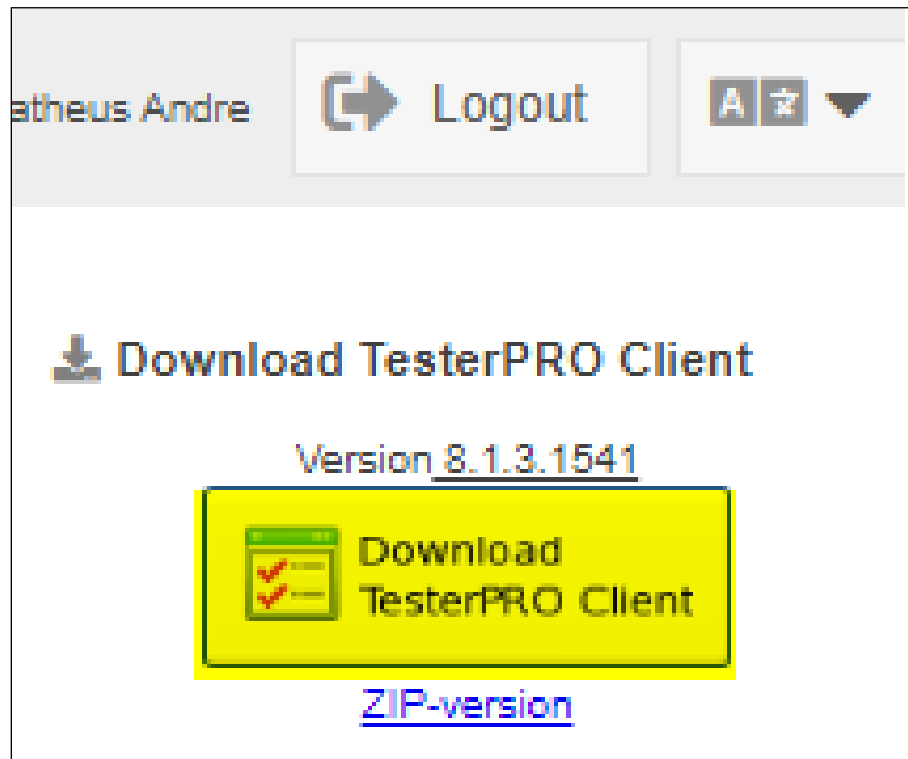

2. Após a instalação, execute o TesterPRO localizado no menu iniciar do Windows;

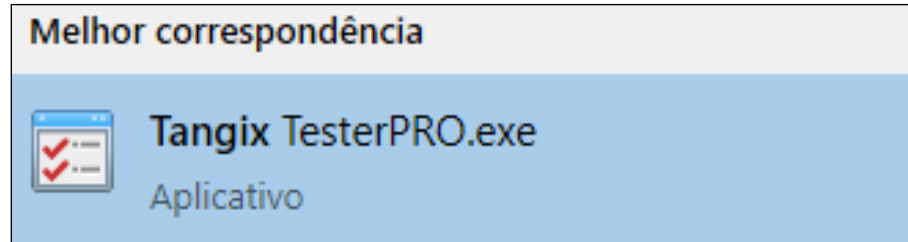

3. Selecione o idioma do aplicativo;

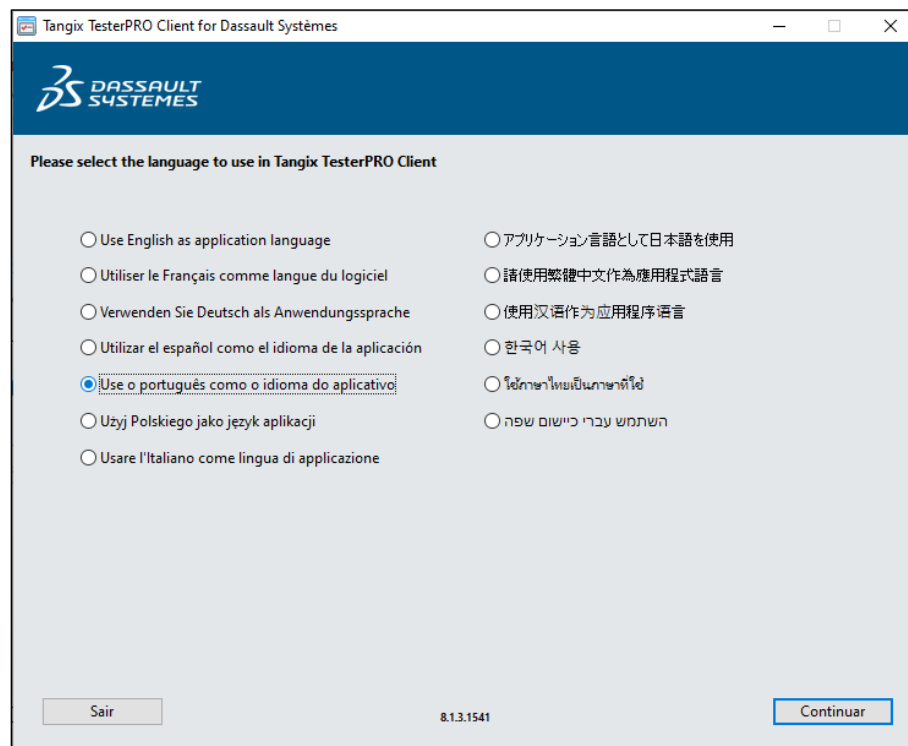

4. Selecione “Já tenho um UserID e uma senha do VirtualTester” e preencha com os dados cadastrados nos passos anteriores;

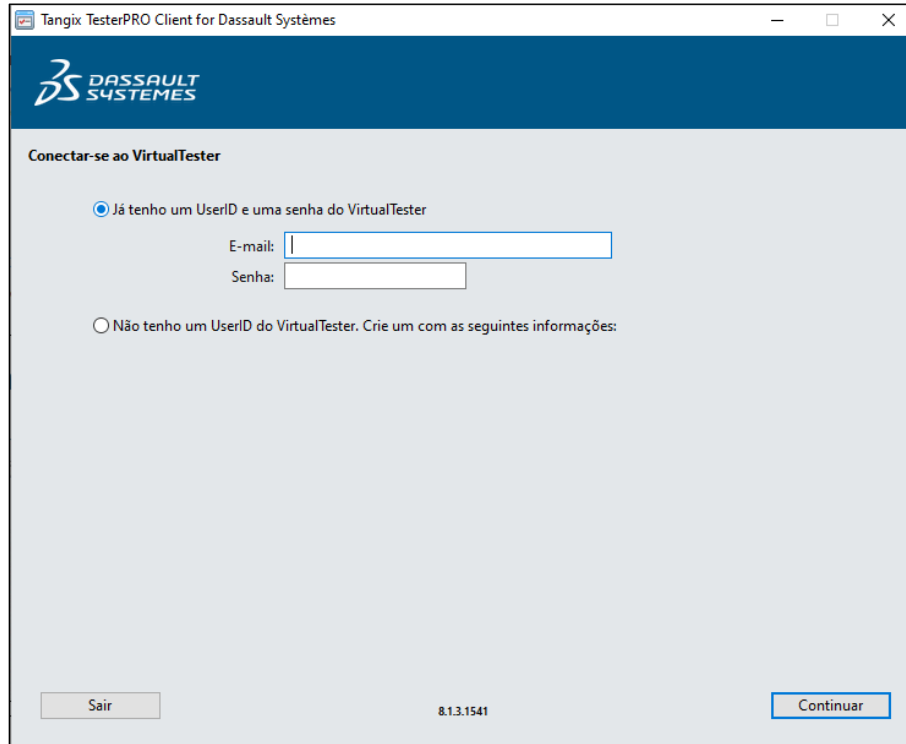

5. Selecione “SOLIDWORKS”;

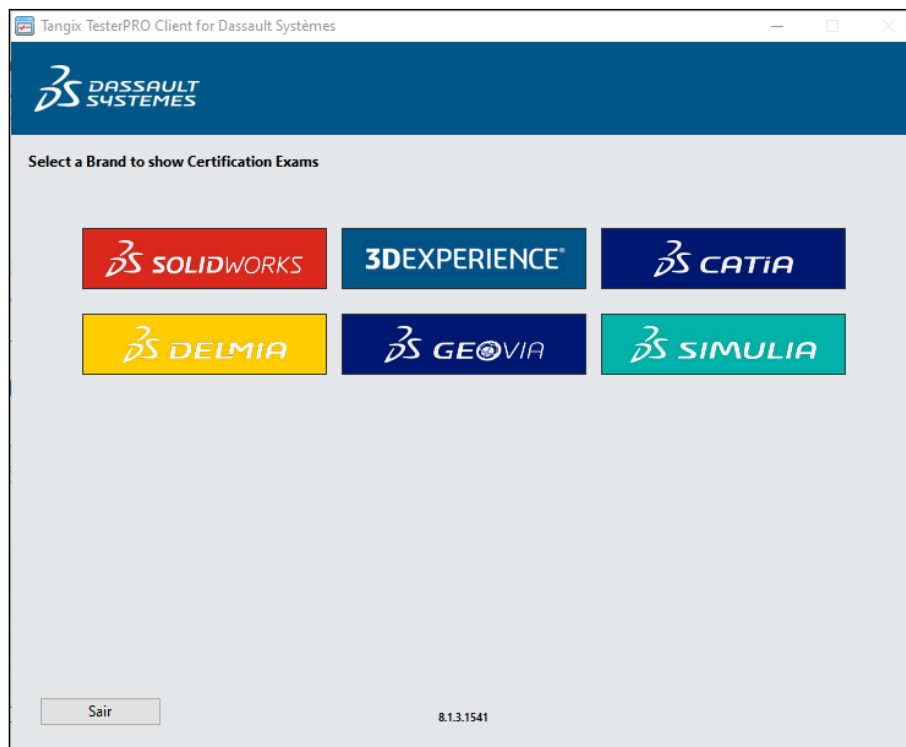

6. Preencha o campo “Event ID/Vale” com o voucher e clique em “Enviar”

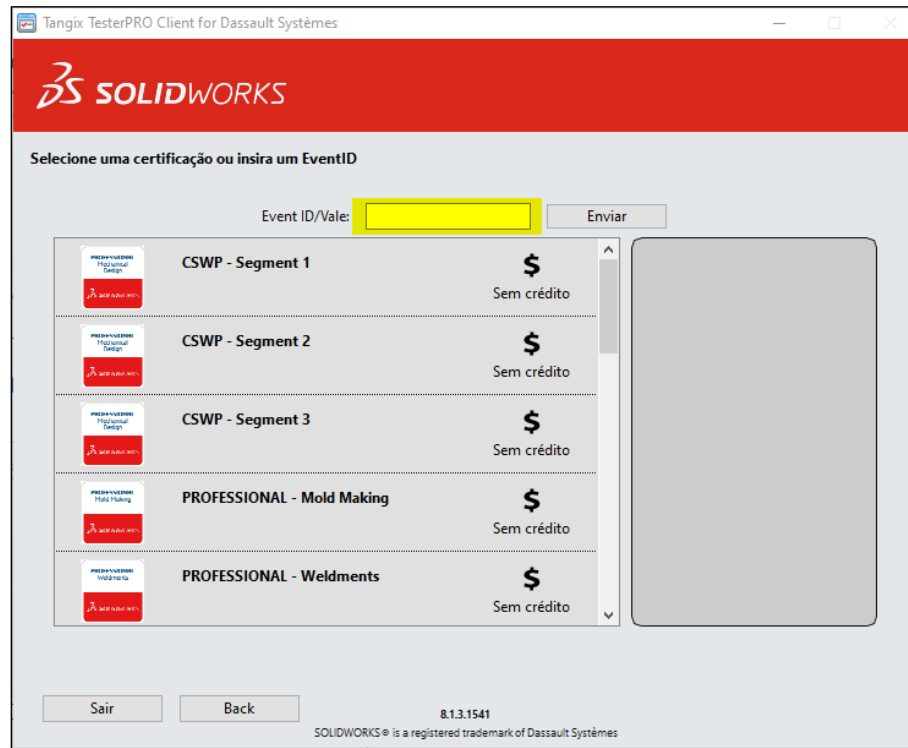

7. Selecione a certificação;



8. Escolha o idioma do exame e inicie-o;

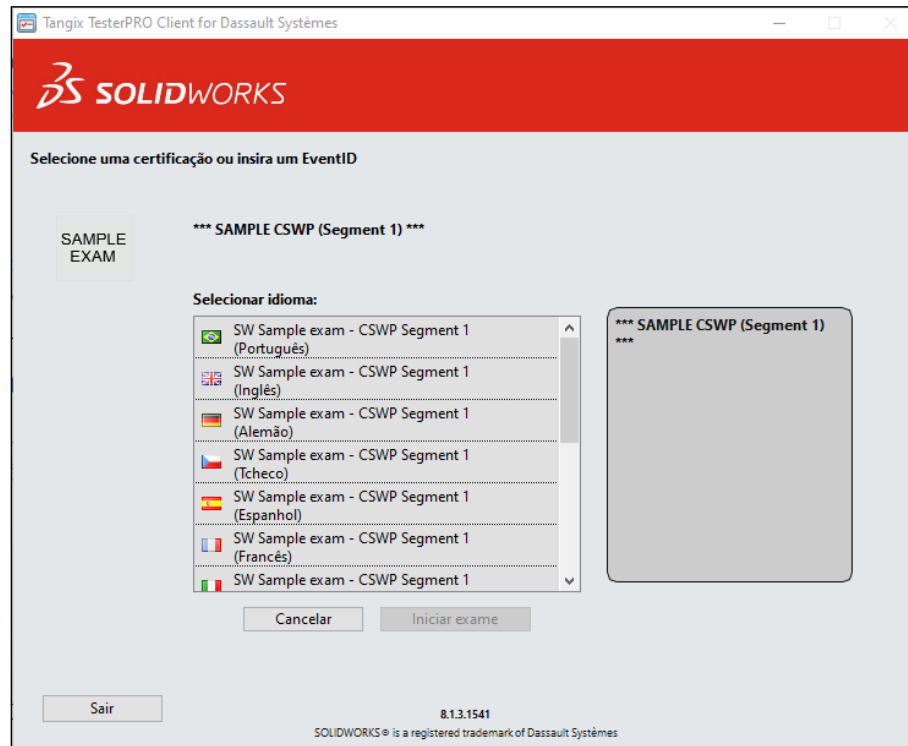

9. Boa sorte!

SW Sample exam - CSWP Segment 1

**Questão 1 de 5**

Para 25 pontos:

Q00101: Peça, Estágio 1 - Peça inicial  
Crie esta peça no SOLIDWORKS.

Sistema de unidades: MMGS (milímetros, gramas, segundos)  
Casas decimais: 2  
Origem da peça: Arbitrário  
Material: Liga de aço  
Densidade = 0,0077 g/mm<sup>3</sup>  
Todos os furos passantes, a menos que mostrado de outro modo

Use os seguintes parâmetros e equações correspondentes às dimensões identificadas nas imagens:

A = 213 mm  
B = 200 mm  
C = 170 mm  
D = 130 mm  
E = 41 mm  
F = Padrão do assistente de furação: Furo com rebaixo métrico

SECTION KK-KK

14139.65      14207.34

15118.41      14298.56

← Questão anterior      Redefinir questão      8.1.3.1541      Mostrar resumo      Próxima questão →

0:38      -44:22

FIM DO PROCEDIMENTO